



## Scheda Struttura Ricettiva

### Informazioni generali

Nome struttura ricettiva	Hotel Boston
Tipologia	Hotel/albergo
Indirizzo	Via Guelfa 68
Città	Firenze FI
Contatti	Tel. +39 055 496747 <a href="mailto:info@hotelbostonfirenze.it">info@hotelbostonfirenze.it</a>
Sito web	<a href="https://www.hotelbostonfirenze.it/">https://www.hotelbostonfirenze.it/</a>
Sito web accessibile conforme alle WCAG 2.1	NO
Prenotazioni online	SI
Breve descrizione	Situato in una posizione centrale, a 500 metri dalla Stazione Ferroviaria di Santa Maria Novella e dal Duomo, l'Hotel Boston propone camere moderne ed essenziali, impreziosite da caratteristici soffitti fiorentini con travi a vista e opere d'arte

TESTATO E REVISIONATO DA: [Associazione di Promozione sociale Handy Superabile](#) nel 2024

**Nota Bene** Le informazioni che seguono si riferiscono alla data di verifica riportata in calce ad ogni scheda. L'Associazione non è responsabile di eventuali modifiche significative apportate dalla struttura dopo la visita.





## Sommario

Scheda Struttura Ricettiva .....	1
Informazioni generali.....	1
Arrivo alla struttura.....	3
Come raggiungere la struttura .....	3
Percorso dal parcheggio privato/pubblico all'ingresso .....	4
Ingresso struttura.....	4
Hall - Reception .....	5
Camere/appartamenti .....	6
Camere/appartamenti adattati per gli ospiti con mobilità ridotta .....	6
Servizi igienici nella camera degli ospiti con mobilità ridotta.....	7
Bar/ristorante .....	9
Studi medici/strutture sanitarie.....	11





## Arrivo alla struttura



### Come raggiungere la struttura

In auto	<p>Via Guelfa è raggiungibile in auto per gli ospiti dell'Hotel. Successivamente al Vs arrivo, il personale dell'Hotel potrà provvedere a far parcheggiare l'auto in garage convenzionati. Il costo per la sosta giornaliera presso tali parcheggi comprende il servizio di presa e consegna. Sono necessari ca. 20 minuti per la riconsegna dell'auto dal momento della richiesta.</p> <p>Via Guelfa è raggiungibile in auto per gli ospiti dell'Hotel. Successivamente al Vs arrivo, il personale dell'Hotel potrà provvedere a far parcheggiare l'auto in garage convenzionati. Il costo per la sosta giornaliera presso tali parcheggi comprende il servizio di presa e consegna. Sono necessari ca. 20 minuti per la riconsegna dell'auto dal momento della richiesta.</p> <p>Dal casello Firenze Nord (A1) / Firenze Ovest (A11)</p>
In treno	
Stazione più vicina	Stazione di Firenze – Santa Maria Novella distante 500 m
Servizio di assistenza per persone con disabilità	SI





### Percorso dal parcheggio privato/pubblico all'ingresso

Presenza di parcheggio privato	NO
Parcheggio pubblico nelle vicinanze	SI, l'hotel è convenzionato con il Garage Palacongressi
Tipologia di pavimentazione del parcheggio pubblico	asfalto
Presenza di posto auto riservato a persone con disabilità nel parcheggio pubblico	NO
Descrivere percorso dal parcheggio all'ingresso ed eventuali criticità	Di fronte all'albergo è presente un'area per lo scarico dei bagagli.
	

### Ingresso struttura

E' presente un ingresso accessibile	SI ingresso principale
Modalità di accesso alla struttura	<input checked="" type="checkbox"/> tramite n. 1 scalini superabili tramite l'aiuto del personale
Tipologia della porta di ingresso	scorrevole





Larghezza utile porta/varco d'ingresso	Di 90 cm
Sono presenti indicatori e mappe tattili	NO
	

### Hall - Reception

Come si raggiunge dall'ingresso	in piano
Altezza banco di ricevimento	70 cm
Presenza di personale multilingue	Scegliere un elemento.
Tipologia di materiale informativo	<input type="checkbox"/> SI con mappe/segnali tattili <input checked="" type="checkbox"/> SI con brochure
E' prevista assistenza iniziale ai visitatori con disabilità	<input checked="" type="checkbox"/> SI con giro di orientamento della struttura <input type="checkbox"/> SI con accompagnamento in camera <input checked="" type="checkbox"/> SI con servizio di facchinaggio
Sono previsti i seguenti ausili per i visitatori con disabilità	<input type="checkbox"/> carrozzina manuale <input type="checkbox"/> stampelle <input type="checkbox"/> sedia comoda per doccia
Il personale ha seguito corso di formazione su accoglienza persone con diverse disabilità	NO





## Camere/appartamenti

### Camere/appartamenti adattati per gli ospiti con mobilità ridotta

Numero e tipologia camere/appartamenti attrezzati/fruibili da persone con mobilità ridotta	<input checked="" type="checkbox"/> camere singole num. 2
Accesso alla camera	<input checked="" type="checkbox"/> in piano
	
Tipologia della porta di ingresso	con maniglia a leva





Larghezza utile porta di ingresso	79 cm
Tipologia e altezza del letto	letti singoli alti 55 cm
Spazi liberi ai lati del letto	a sinistra Scegliere un elemento. a destra superiore a 90 cm frontale 80 cm
Tipologia dell'armadio	mancante
Spazio libero sottostante la scrivania	73 cm
In camera sono disponibili	<input checked="" type="checkbox"/> cassaforte <input checked="" type="checkbox"/> frigobar <input type="checkbox"/> bollitore acqua <input type="checkbox"/> ferro da stiro
	

### Servizi igienici nella camera degli ospiti con mobilità ridotta

Accesso al locale	in piano
Larghezza utile porta d'ingresso	80 cm
Tipologia della porta	ad anta apribile verso l'interno
Altezza WC	49 cm
Sedile WC con dente frontale aperto	NO
Maniglioni di sostegno	mancanti





Doccetta flessibile a lato del wc	NO
Spazio libero ai lati del wc	a sinistra Scegliere un elemento. a destra 85 cm frontale 73 cm
Campanello elettrico/telefono a lato wc	SI
Lavabo con spazio sottostante per accostamento carrozzina	80 cm
Altezza da terra bordo inferiore specchio	128 cm
	
Disponibile doccia accessibile agli ospiti con mobilità ridotta	SI a filo pavimento
Tipologia doccia	di tipo aperto
Sedia doccia	mancante
Maniglione di sostegno	NO
Presenza di soffione o saliscendi	con doccetta flessibile altezza 103 cm
Campanello elettrico/telefono lato doccia	Non rilevato





## Bar/ristorante

Tipologia di locale	Sala colazione
Accesso al locale	<input checked="" type="checkbox"/> in piano
Larghezza utile porta/varco d'ingresso	superiore a 90 cm
Altezza Banco del bar	111 cm
Altezza Banco del buffet	90 cm
Tipologia dei tavoli	con supporto centrale
Spazio sottostante i tavoli da terra	73 cm
Disponibilità di seggioloni per neonati	NO
Disponibilità di alimenti per celiaci	<input type="checkbox"/> pane <input type="checkbox"/> pasta <input type="checkbox"/> biscotti <input type="checkbox"/> gelati <input checked="" type="checkbox"/> alimenti pre-confezionati
Sono presenti distributori del caffè e latte	NO è disponibile servizio al tavolo
vi sono servizi igienici fruibili dagli ospiti con mobilità ridotta (vedi scheda percorsi interni e servizi comuni)	NO



Progetto promosso da



**Regione Toscana**

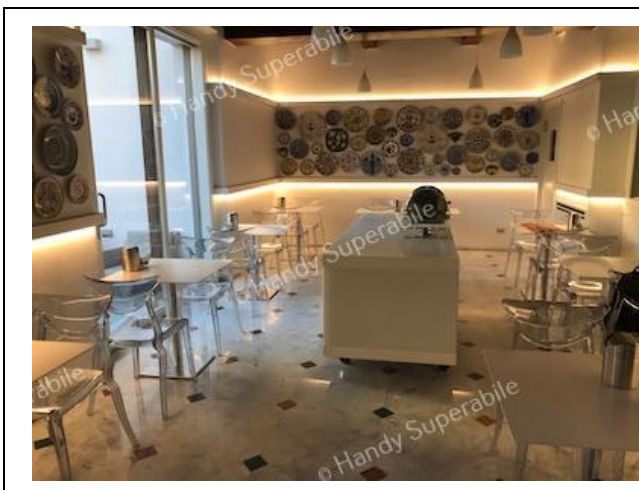

Il locale dispone di veranda/dehors all'aperto



SI con num 1 scalini alto/i 6 cm sul lato esterno



Progetto realizzato con il contributo della



**Presidenza del  
Consiglio dei Ministri**  
Ministro per la disabilità



## Studi medici/strutture sanitarie

<p>Ospedali nei pressi della struttura</p>	<p>Ospedale Careggi, Largo Brambilla 3 Firenze, Tel +39 055 794111</p> <p>Ospedale S. Maria Nuova, Piazza S. Maria Nuova 1, Firenze, Tel +39 055 69381</p> <p>Ospedale Piero Palagi, Via Michelangelo 41, Firenze, Tel +39 055 6937249</p> <p>Ospedale San Giovanni di Dio, Via Torregalli 1, Firenze, Tel +39 055 693211</p> <p>Ospedale Pediatrico Meyer, Via Pieraccini 24, Firenze, Tel +39 055 56621</p>
<p>Eventuali strutture per la dialisi</p>	<p>Ospedale San Giovanni di Dio, Via Torregalli 1, Firenze Dr. Alberto Rosati Tel +39 055 6932238 - <a href="mailto:alberto.rosati@uslcentro.toscana.it">alberto.rosati@uslcentro.toscana.it</a></p> <p>Ospedale S. Maria Nuova, Piazza S. Maria Nuova 1, Firenze SOS Nefrologia e dialisi Dr.ssa Raffaella Siervo Tel +39 055 6938610 <a href="mailto:nefrologiasmn@uslcentro.toscana.it">nefrologiasmn@uslcentro.toscana.it</a></p>
<p>Altre strutture sanitarie</p>	<p>Usl Toscana Centro, Via Chiusi, Firenze, Tel +39 055 6935406</p> <p>Usl Toscan Centro Via D'Annunzio 29, Firenze, Tel +39 055 6934901</p> <p>Usl Toscan Centro, presidio territoriale, Via Fanfani 17, Firenze, Tel +39 055 6939350</p>



Progetto promosso da



**Regione Toscana**

---

Progetto realizzato con il contributo della



**Presidenza del  
Consiglio dei Ministri**  
Ministro per la disabilità